

GARDA FORESTIERĂ FOCSANI
Intrare Nr. 5297
Ieșire
Ziua 31 Luna 05 Anul 2017

S.C. OCOLUL SILVIC SIRIU S.R.L

NR. 127/30.05.2017

Director - Anulau
Ma. eralenta la G.F.
transmis foto
Bucur
etc.

CATRE,
GARDA FORESTIERA FOCSANI

In conformitate cu prevederile Ordinului nr. 1507/2016, art.2, alin.(4), lit.a), privind procedura de aprobare a actelor de punere in valoare prevazute la art.2, alin.(1), lit.d) din Ordinul 1507/2016, va inaintam in vederea emiterii avizului favorabil APV –urile :

- 5181 ACC I, UP I Angelescu, u.a 51D%, 52%, suprafata parcursa 12,0 ha, volum 103 mc, proprietar Angelescu Ioana, contract prestari servicii silvice nr.1807/31.03.2015 incheiat cu O.S. Siriu;
- 5211 ACC I, UP I Angelescu, u.a 53A%, suprafata parcursa 20,0 ha, volum 112 mc, proprietar Angelescu Ioana, contract prestari servicii silvice nr.1807/31.03.2015 incheiat cu O.S. Siriu;
- 5180 ACC I, UP I Angelescu, u.a 55%, suprafata parcursa 17,0 ha, volum 171 mc, proprietar Angelescu Ioana, contract prestari servicii silvice nr.1807/31.03.2015 incheiat cu O.S. Siriu;

Mentionam faptul ca, prin punerea in valoare a partizilor enumerate mai sus nu se depaseste posibilitatea anuala de recoltare a produselor principale codru.

Anexam APV,descriere parcelara, avizul CTAS, fotografiile relevante cu privire la fenomenul aparut

Cu stima,

-Sef ocol,

Ing. Moiseanu Eduard Gabriel



BM/1 ex/30.05.2017

ACT DE PUNERE IN VALOARE NR. - - BZ - 21491326



Unitate de Productie: I - ANGELESCU
Denumire A.P.V.: 5180 acc I

Suprafata totala act - (ha): 17,00 Tratament: ACCIDENTALE I Natura produsului: ACCIDENTALE I Tehnologia de exploatare: TRUNCHIURI SI CATARGE Data inventarierii: 04.05.2017 Anul exploatarii: 2017 Procedeul de inventariere: FIR CU FIR Ciocan rotund nr.: PP-BZ-01-05 Ciocan patrat nr.:				Informatii privind N.T.S.M. Stancarii pe - (ha): Arbori putregaiosi - (buc): cu un volum de - (mc): Iescarii -(buc): 1 cu un volum de - (mc): 1,00				Grupa de specii		Nr. de arbori		Vol. arbore										
								Rasinoase FAG		4												
								Quercinee		270		131										
								Diverse tari		185		39										
								Diverse moi		23		1										
								Total:		482		171										
Specia	SORTARE DIMENSIONALA							Lemn lucru	Coaja	Lemn de foc		Volum brut										
	G1	G2	G3	M1	M2	M3	LS			Total	VF											
FAG																						
GORUN (L)		12		14	15	8	2	51	9	71	8	131										
TEI										1		1										
MOJDREAN										2		2										
CARPEN		1		1	1	1	1	5		10	1	15										
CIRES PASARESC										1		1										
JUGASTRU		2		1	1	1		5	1	14	2	20										
PALTIN DE MUNTE										1		1										
TOTAL		15		16	17	10	3	61	10	100	11	171										
U.A.	Suprafata ha	Varsta ani	Panta G	Semintis utilizabil				Compozitie	H.	Total volum brut												
				%	S. tot																	
55%	17,00	80,0	25,00						171													
Total	17,00								171													
U.A.	CA	CI	GO.L	JU	MJ	PA.M	TE	Volum														
55%	15	1	131	20	2	1	1	171														
Total	15	1	131	20	2	1	1	171														
U.A.	Specia	Diametre		Inaltimei		Vars ta	Vol. arb	Nr. arb	Cres tere	Sortare dimensionala							Coaja	Lemn foc		Volum brut		
		dt	dcg	ht	hc					G1	G2	G3	M1	M2	M3	LS		Total	VF			
55%	FA	17,50	18,30	14,00	14,24	80		4														
	GO.L	24,60	23,93	19,30	19,15	80	0,49	270			12	14	15	8	2	9	71	8	131			
	TE	16,00	15,89	11,70	11,68	80	0,04	23									1		1			
	MJ	15,60	15,52	11,00	10,98	80	0,10	20									2		2			
	CA	20,60	18,54	15,30	14,78	80	0,20	74			1	1	1	1	1		10	1	15			
	CI	24,00	24,33	20,00	20,10	80	0,50	2									1		1			
	JU	21,80	18,90	16,20	15,52	80	0,25	79			2	1	1	1		1	14	2	20			
PA.M	19,60	19,86	14,80	14,87	80	0,10	10									1		1				
Total U.A. : 55%								482			15	16	17	10	3	10	100	11	171			
Total General U.A. :								482			15	16	17	10	3	10	100	11	171			

Sef Ocol,
Moiscanu Eduard-Gabriel



Intocmit,

Birou Fond Forestier,

Verificat,

Ing. Erosu Mihai

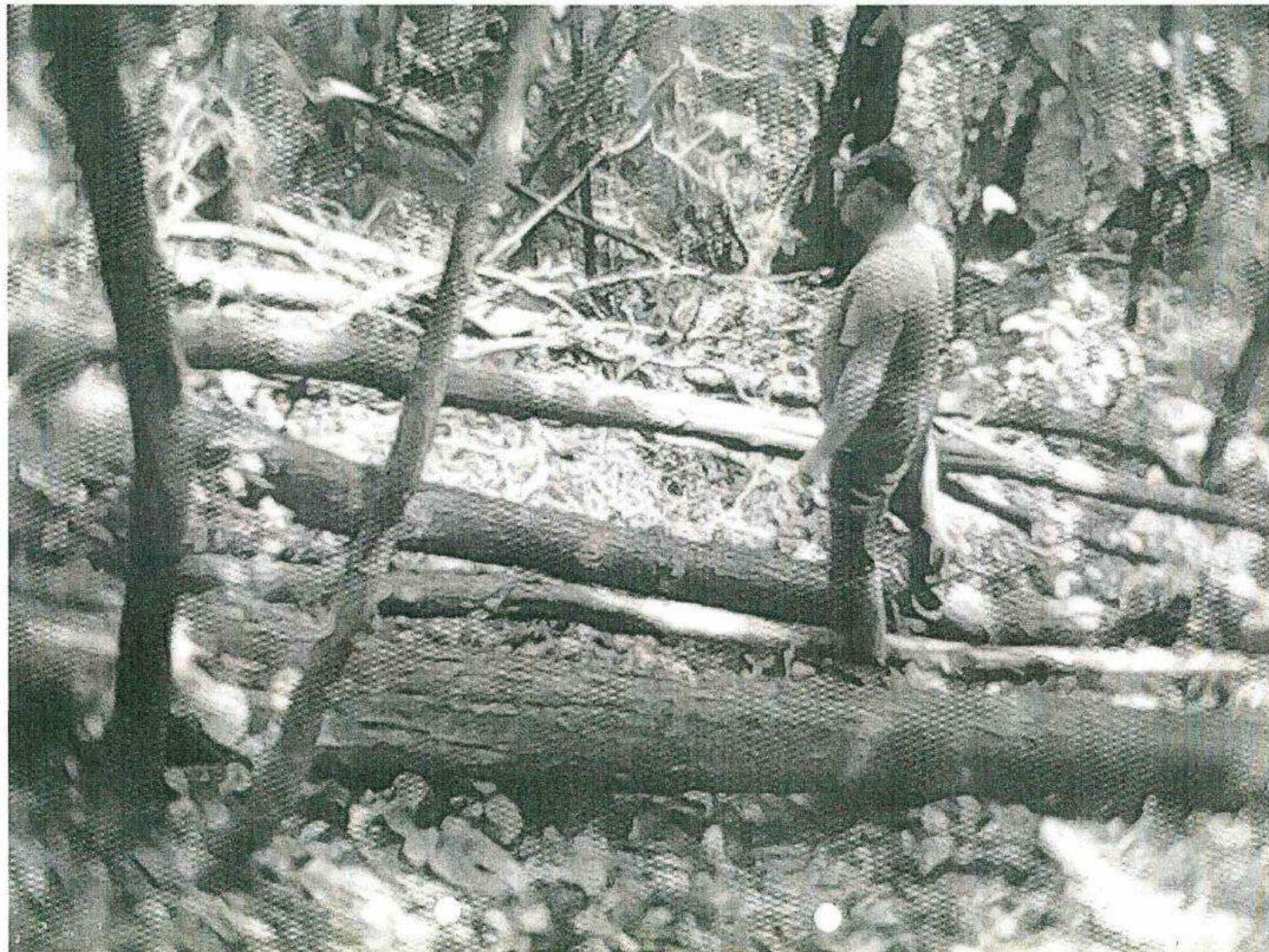



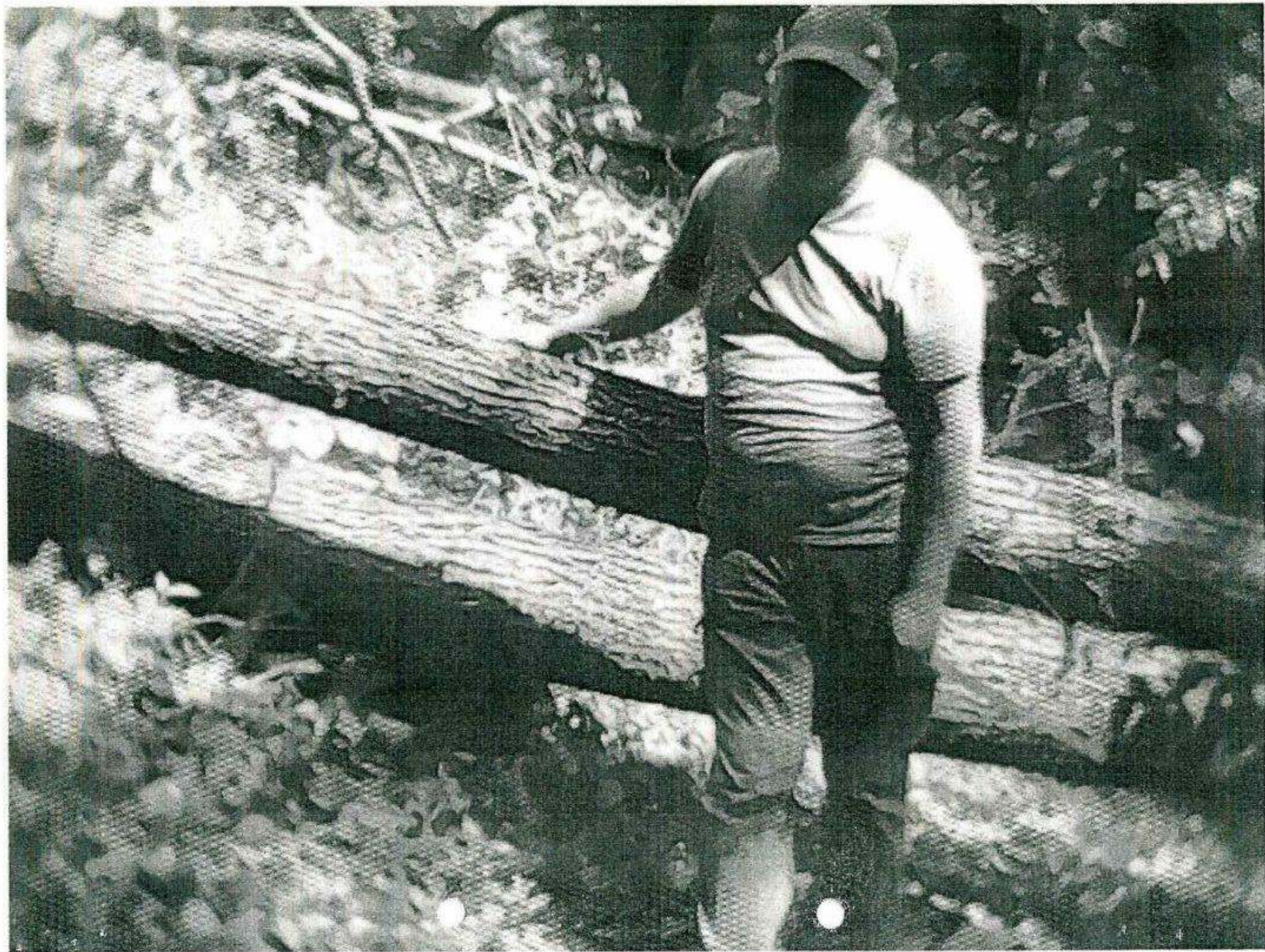

ACT DE PUNERE IN VALOARE NR. -- BZ - 21491326

Unitate de Productie : I - ANGELESCU
Denumire A.P.V. : 5211 acc I

Suprafata totala act - (ha) : 20,00		Tratament : ACCIDENTALE I		Natura produsului : DOBORATURI I		Tehnologia de exploatare : TRUNCHIURI SI CATARGE		Data inventarierii : 22.05.2017		Anul exploatarei : 2017		Procedeeul de inventariere : FIR CU FIR		Ciocan rotund nr. : PP-BZ-01-05		Ciocan patrat nr. :		Informatii privind N.T.S.M.		Grupa de specii		Nr. de arbori		Vol. arbore	
																		Stancarii pe - (ha) :		Rasinoase					
																		Arbori putregaiosi - (buc) :		FAG		255		90	
																		cu un volum de - (mc) :		Quercinee		100		10	
																		Iescarii -(buc) :		Diverse tari		72		12	
																		cu un volum de - (mc) :		Diverse moi					
																				Total :		427		112	
Specia		SORTARE DIMENSIONALA							Lemn lucru	Coaja	Lemn de foc		Volum brut												
		G1	G2	G3	M1	M2	M3	LS			Total	VF													
GORUN (L)			7		11	13	8	2	41	8	41	6	90												
TEI			1		1	1	1	1	5	1	6	1	12												
MOJDREAN											3		3												
CARPEN											3		3												
CIRES PASARESC			1						1		1		2												
JUGASTRU											2		2												
PALTIN DE MUNTE																									
TOTAL			9		12	14	9	3	47	9	56	7	112												
U.A.		Suprafata ha	Varsta ani	Panta G	Semintis utilizabil				Compozitie	H.	Total volum brut														
					%	S. tot																			
53A%		20,00	70,0	20,00						112															
Total		20,00								112															
U.A.		CA	CI	GO.L	JU	MJ	TE	Volum																	
53A%		3	2	90	2	3	12	112																	
Total		3	2	90	2	3	12	112																	
U.A.		Diametre		Inaltime		Vars ta	Vol. arb	Nr. arb	Cres tere	Sortare dimensionala				Coaja	Lemn foc		Volum brut								
		dt	deg	ht	hc					G1	G2	G3	M1	M2	M3	LS		Total	VF						
53A%		GO.L	22,40	22,10	16,10	16,04	70	0,35	255		7		11	13	8	2	8	41	6	90					
		TE	21,00	16,58	14,20	13,16	70	0,17	72		1		1	1	1	1	1	6	1	12					
		MJ	14,80	14,72	10,90	10,88	70	0,07	46									3		3					
		CA	20,00	18,60	14,90	14,55	70	0,13	23									3		3					
		CI	24,50	26,51	17,25	17,75	70	0,50	4		1							1		2					
		JU	20,00	16,19	13,10	12,29	70	0,09	23									2		2					
		PA.M	22,50	27,19	13,50	14,53	70		4																
Total U.A. : 53A%									427		9	12	14	9	3	9	56	7	112						
Total General U.A. :									427		9	12	14	9	3	9	56	7	112						

Sef Ocol,

Moiseanu Eduard-Gabriel



Intocmit,

[Signature]

Birou Fond Forestier.

[Signature]

Verificat.

Ing. Băcescu Mihai

[Signature]



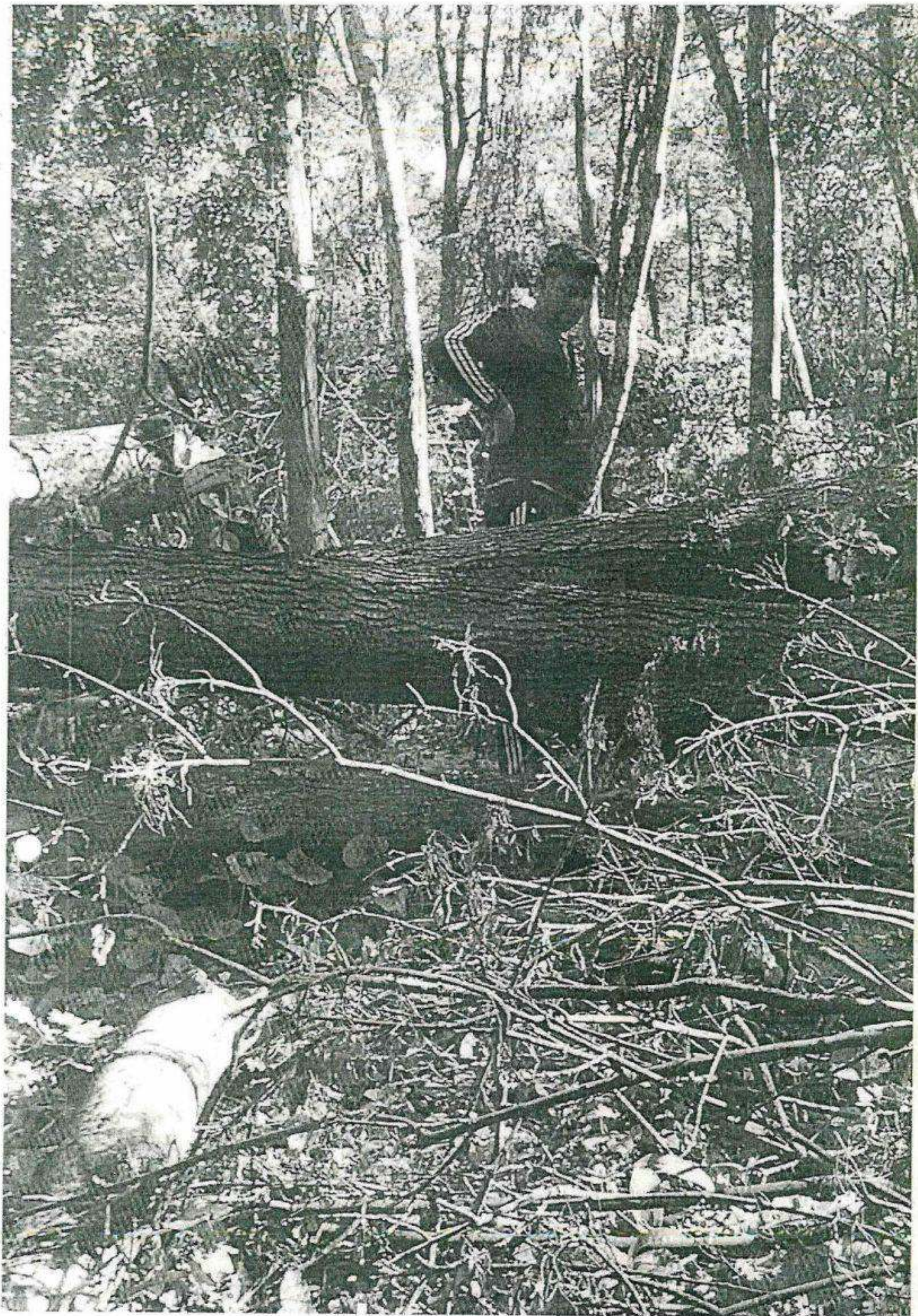





ACT DE PUNERE IN VALOARE NR. - - BZ - 21491326

Unitate de Productie : I - ANGELESCU
Denumire A.P.V. : 5181 acc 1

Suprafata totala act - (ha) : 12,00 Tratament : ACCIDENTALE I Natura produsului : ACCIDENTALE I Tehnologia de exploatare : TRUNCHIURI SI CATARGE Data inventarierii : 04.05.2017 Anul exploatarei : 2017 Procedeul de inventariere : FIR CU FIR Ciocan rotund nr. : PP-BZ-01-05 Ciocan patrat nr. :								Informatii privind N.T.S.M.				Grupa de specii	Nr. de arbori	Vol. arbore						
								Stancarii pe - (ha) : Arbori putregaiosi - (buc) : cu un volum de - (mc) : Iescarii -(buc) : cu un volum de - (mc) :				Rasinoase FAG Quercinee Diverse tari Diverse moi	158 169 187	72 14 17						
								Total :				514	103							
Specia	SORTARE DIMENSIONALA							Lemn lucru	Coaja	Lemn de foc		Volum brut								
	G1	G2	G3	M1	M2	M3	LS			Total	VF									
GORUN (L)		9		11	10	5	1	36	6	30	5	72								
TEI					1	1	2	4	1	12	3	17								
MOJDREAN										1		1								
CARPEN					1	1		2		6	1	8								
JUGASTRU										5	1	5								
TOTAL		9		11	12	7	3	42	7	54	10	103								
U.A.	Suprafata ha	Varsta ani	Panta G	Semintis utilizabil				Compozitie	H.	Total volum brut										
				%	S. lot															
51D%	2,00	70,0	20,00						15											
52%	10,00	70,0	20,00						88											
Total	12,00								103											
U.A.	CA	GO.L	JU	MJ	TE	Volum														
51D%	1	10	1		3	15														
52%	7	62	4	1	14	88														
Total	8	72	5	1	17	103														
U.A.	Specia	Diametre		Inaltimi		Vars ta	Vol. arb	Nr. arb	Cres tere	Sortare dimensionala							Coaja	Lemn foc		Volum brut
		dt	dcg	ht	hc					G1	G2	G3	M1	M2	M3	LS		Total	VF	
52%	GO.L	25,00	24,30	16,60	16,47	70	0,45	139			8		9	8	4	1	5	27	4	62
	TE	16,00	14,26	11,80	11,32	70	0,10	136					1	1	2	1	9	2	14	
	MJ	14,00	13,67	9,50	9,42	70	0,06	18									1		1	
	CA	16,80	16,50	12,10	12,03	70	0,14	50					1	1			5	1	7	
	JU	14,80	13,32	10,90	10,52	70	0,08	49									4	1	4	
Total U.A. : 52%								392			8		9	10	6	3	6	46	8	88
51D%	GO.L	24,40	24,53	16,00	16,03	70	0,53	19			1		2	2	1		1	3	1	10
	TE	14,00	12,61	11,70	11,26	70	0,06	51										3	1	3
	CA	13,40	13,08	9,60	9,51	70	0,05	19										1		1
	JU	10,40	10,28	6,60	6,57	70	0,03	33										1		1
Total U.A. : 51D%								122			1		2	2	1		1	8	2	15
Total General U.A. :								514			9		11	12	7	3	7	54	10	103

Sef Ocol.

Moiseanu Eduard-Gabriel

Intocmit.

[Signature]

Birou Fond Forestier.

[Signature]

Verificat.

Ing. Băcescu Mihai

[Signature]















